BÀI CA VINH THẮNG

(một thoáng Quan Họ)

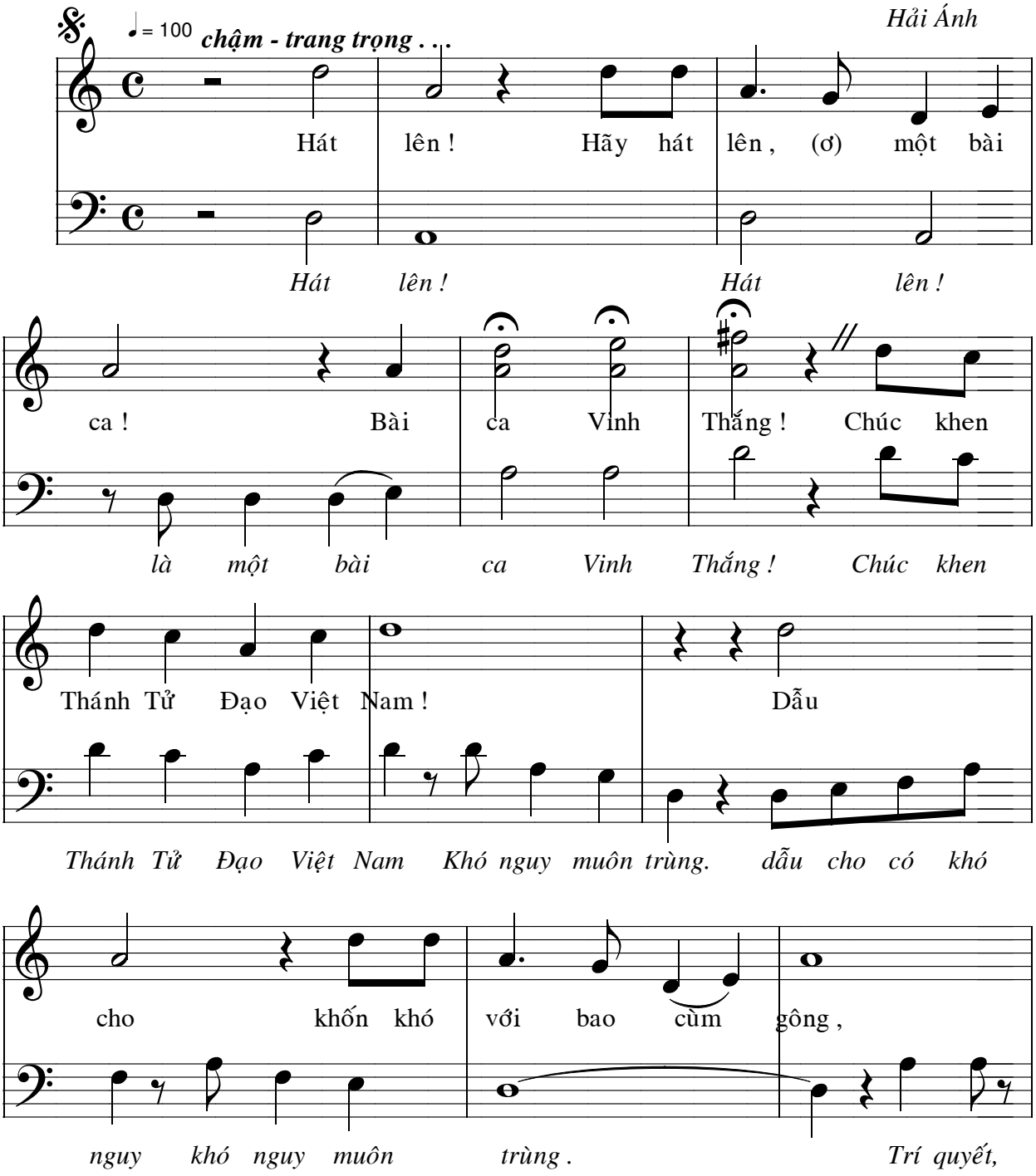

vẫn luôn kiên cường là Nhân Chứng Đức Tin !

Tâm kiên, luôn kiên cường là Nhân Chứng Đức Tin !

♩ = 50 **hát tự do . . .**

1- Nêu gương ngời sáng (i à) hơn
2- Gươm đao xiềng xích (i à) xá

trăng . Dẫu rằng : Đầu rơi máu chảy cân bằng phúc
chi . Dẫu rằng : Đòn roi , vó ngựa , không gì chuyển

vinh ! Người xưa sánh tựa trúc (ì i i)
lay ! Tìm nơi phúc thật . Phúc (ì i í)

xinh . Trời gieo nơi ấy , ***Bắc Ninh (*)*** vun trồng . Đêm
thay ! Dầu bao năm tháng không thay đổi lòng . Gót

ngày , thao thức trông mong , như nhành Vạn
trần cay đắng long đong , xin vì Danh

Tuế thưởng công Nước Trời !
Thánh thủy chung vẹn tròn ! ***(vào phần Để Kết trang -3-***

(*) *chữ Bắc Ninh, co thể thay đổi bằng chúng sinh*

xem tiếp trang- 3 -